

AMOUSSOU C. DOMINIQUE
@@@
DIRECTEUR AU CEG ATTAKE
@@@
BP : 156 Savalou (RB)

A

Mr WERNER FERDINAND

et son Equipe

Grande est ma joie de vous écrire et je vous considère. Comme l'exigent nos coutumes, recevez nos vœux les plus meilleurs de cette année 2008. Que cette ^{année} soit pour vous une année de paix de santé, et de réussite dans vos entreprises. L'envie de vous joindre par écrit nous animait, mais nos difficultés résident dans le fait que c'est tout dernièrement avec **M^r GBAGUIDI** que nous avons pu avoir avec précision votre adresse postale. Le top est ainsi donné et vous aurez régulièrement désormais nos courriers par poste car l'Internet n'est pas développé dans notre localité. Je profite de cette occasion pour saluer votre projet d'installer un centre d'Internet dans mon collège, projet qui est pour nous un projet de grands intérêts. Ceci nous permettra de joindre et de communiquer avec nos amis allemands.

Permettez – moi de vous présenter brièvement notre collège : le troisième collège de la ville de Savalou.

Créé en 2002, notre collège dispose d'une espace récréative de 5ha. Son effectif grandissant, passe de 60 élèves en 2002 à 513 en 2008. Les difficultés d'ordre social influent sur la fréquentation des filles avec un taux faible de 30%.

Nous avons mis en place une politique spéciale pour régler de façon spécifique ce problème de l'inscription des filles dans notre collège en considérant bon nombre de ces filles comme des cas sociaux dont les charges sont supportées par l'établissement. La déperdition scolaire constatée dans le rang de ces filles nous oblige à tendre la main à nos partenaires pour la question de la scolarisation de ces filles. L'incapacité de payement de la contribution scolaire, des grossesses non désirées, le faible pouvoir d'achat des parents, qui à 90% sont des paysans, sont autant de fléaux qui expliquent le taux de rendement faible et ces différentes barrières citées. Une vingtaine de professeurs dont deux femmes (un prof de français et un prof d'allemand), a à charge la formation de ces élèves.

La particularité de l'encadrement est que un seul directeur que je suis joue le rôle des cinq membres au moins d'une administration d'un collège. Notre collège est dans une commune

fortement touristique à cause de ses valeurs artistiques et culturelles, son environnement et la diversité de son peuple.

Laisse à la charge des parents d'élèves, cet établissement n'a qu'un seul bâtiment en matériel définitif jusqu'à la rentrée du quatre octobre 2006. Il revient aux parents d'élèves de réaliser à chaque rentrée des paillotes en matériaux provisoires (voir quelques photos illustratives) qui ne durent tout juste qu'une seule année scolaire. J'ai décidé conscient des problèmes de notre système éducatif et en commun accord avec les parents d'élèves, mettre en place une politique de construction progressive d'un bâtiment de deux classes en matériaux définitifs au bout de trois ans. L'année scolaire 2005 – 2006 a été pour nous une année zéro, une année de départ pour une telle aventure où le recouvrement des contributions constitue un objet à réflexion. L'arrivée des amis allemands sous la responsabilité de *M^r WERNER Ferdinand, Klaus Ramsauer* et *GBAGUIDI Claude*, éclaireurs avertis, a été pour nous ^{un} signe nous rappelant que encore et toujours quelque part sur cette terre, qu'il existe des hommes et des femmes qui viennent au secours des plus démunis. Nous remercions très sincèrement tous ceux qui ont apporté leur pierre à cet édifice.

La position géographique de ce collège dans la ville de Savalou, explique quelques atouts et difficultés rencontrées.

En effet situé au bord d'une route inter – état, l'établissement est créé dans un arrondissement où les villages ou quartiers de ville les plus proches sont à deux kilomètres du village. Cette situation rend relativement déshérité ce collège. Le taux de revenu très faible des habitants de cet arrondissement, ne permet pas aux parents de doter ces élèves des fournitures scolaires nécessaires pour la formation d'un élève à cette ère de technologie. Le problème d'eau qui n'est pas un besoin pédagogique mais une nécessité pour toute vie humaine rendait pratiquement difficile toute construction. Grâce à l'aide du PASEA et le Service de l'hydraulique villageoise, l'Etablissement dispose aujourd'hui d'une citerne et d'une pompe manuelle qui abreuvent les élèves et le personnel de cet établissement.

Par contre l'établissement n'a pas que des problèmes. Petit et jeune dans le département des collines, notre collège développe aussi la promotion du sport à sa manière.

Ainsi le 1^{er} sur le plan national en athlétisme pour les 10.000m - homme est dans notre établissement. Des tournois de foot – ball dans les établissements de notre commune nous permettent de nous réjouir au cours de nos journées culturelles. Après le 1^{er} trimestre et précisément les 22 et 23 de chaque mois de décembre, notre établissement fête un moment de réjouissance. A cette occasion, nous organisons encore que c'est la veille de la fête du nouvel an,

un festival de "KALETA" (voir photo). Toutes les classes participent. Le meilleur "KALETA" reçoit un prix. Les nombreux et variés bics que vous nous aviez offerts l'or de votre passage dernier nous ont beaucoup aidé pour la confection de ces cadeaux. Encore une fois bravo à cette équipe dynamique et généreuse de **M^r WERNER**.

Permettez – moi de vous faire part de quelques besoins. Une fois le deuxième bâtiment construit grâce à votre aide, notre réalisation à partir de la rentrée prochaine sera le démarrage de la construction d'un bâtiment administratif, car dans notre plan de développement de ce collège, il est temps qu'un bâtiment administratif soit pensé de quoi à prévoir toutes les structures de fonctionnement qu'il faut pour une administration de développement. Le bureau du directeur depuis 2002 n'étant que provisoire (voir photo). Une aide à cet effet pour un bâtiment administratif (voir le plan) nous faciliterait beaucoup la tâche.

La nature de notre sol caillouteux exige et nous oblige à investir assez dans l'achat de matériel de sport (le ballon et autre). Pour preuve, le ballon que vous nous avez offert dès votre premier passage n'a pu servir que pendant un mois et particulièrement au cours du match inter – collègue **ATTAKE – KPATABA**.

Excuser nous pour avoir présenter un chapelet de besoin sans oublier notre rêve d'avoir un jour une bibliothèque pour la promotion de la lecture et un laboratoire pour cultiver le goût de la recherche chez nos apprenants tout en développant en eux un comportement scientifique.

Merci pour tout ce que vous faites pour Savalou et particulièrement pour notre collègue. Nous avons laissé dans ce courrier des cartes que **M^r WERNER** pourra offrir à d'autres amis de votre association que ne connaissons pas encore. Nous vous espérons un jour pour la fête le jour de la remise de clé de notre joli et beau bâtiment. Vive la coopération bénino – allemande, Savaloise – allemande.

Recevez du fond de mon cœur, les vœux les plus meilleurs de cette année 2008.

A Bientôt



AMOUSSOU C. Dominique

DIRECTEUR DU CEG ATTAKE / SAVALOU

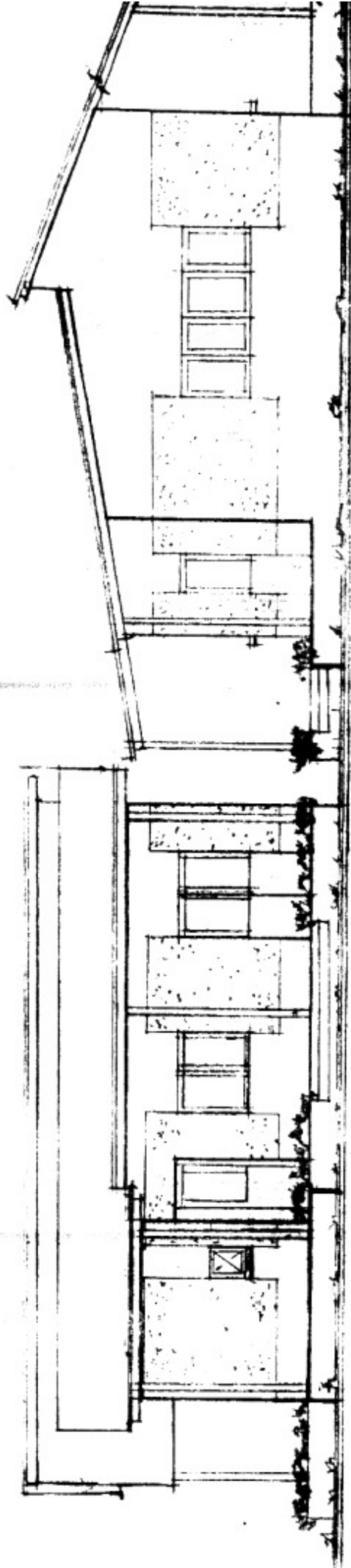

— FAÇADE PRINCIPALE —

— PIGNON DROIT —

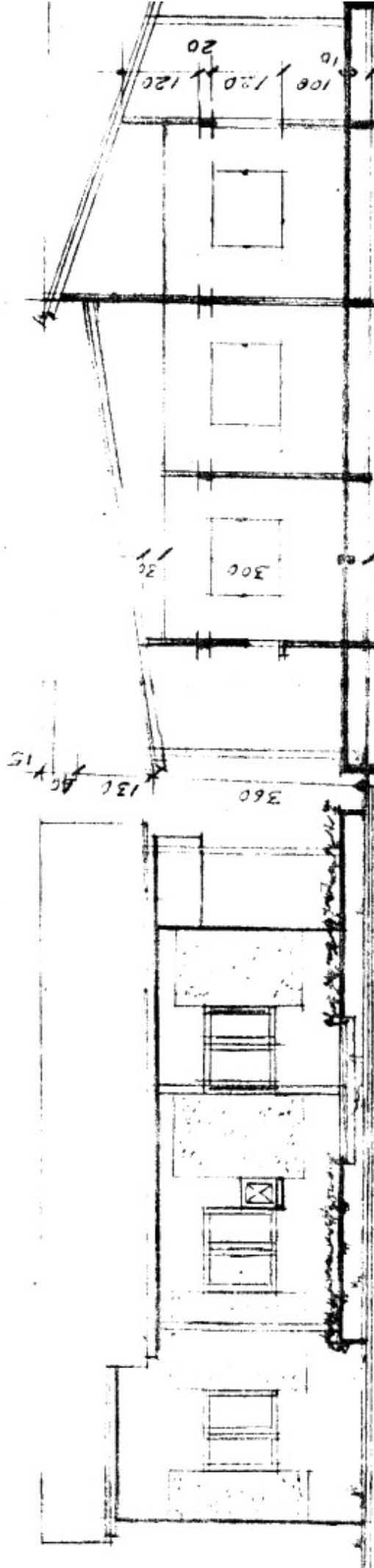

— FAÇADE ARRIÈRE —

— COUPE: A-B —